LÚPIN

Nº 10 LEY: 11.723 $ 25.–

AÑO I

BIBLIOTECA NACIONAL
Revista
PROHIBIDA SU VENTA

¡Diviértase usted también con RICO TIPO!

¡AHORA CON NUEVAS SECCIONES Y MAS GRACIOSO QUE NUNCA!...

¡Apto para todo público!

¡Siempre simpático!

¡Siempre divertido!

¡Sólo colaboran los mejores humoristas del país!

¡No olvide!
TODOS LOS MIERCOLES... RICO TIPO

ESTA EN VENTA EN LA ESQUINA DE SU CASA

SUMARIO:

- RESORTE 3
- LUPIN 12
- SANSONACHO 25
- BICHO Y GORDI 36
- PIEDRITO Y SAURITO 47
- JOHNNY RETRUENOS 55

LUPIN. —Junio 27 de 1966. Revista quincenal de historietas cómicas completas editada por Ediciones G. D. S. Precio en toda la República Argentina: $ 25 m/n. OFIC. Avda. Roque Sáenz Peña 825, 3er. piso. Tel. Redacción: 46-3453. Administración y Publicidad: 46-3441. Buenos Aires. Distribuidores en Capital: MACCHI y Cía., Carlos Calvo 2426, Capital. Distrib. interior y exterior: "CONDOR", Independencia 2744, Cap. Reg. de la Prop. Intelectual Nº 884.168.

Correo Argentino Central (B)
Franqueo Pagado
Concesión Nº 5.331
Tarifa Reducida
Concesión Nº 7.950

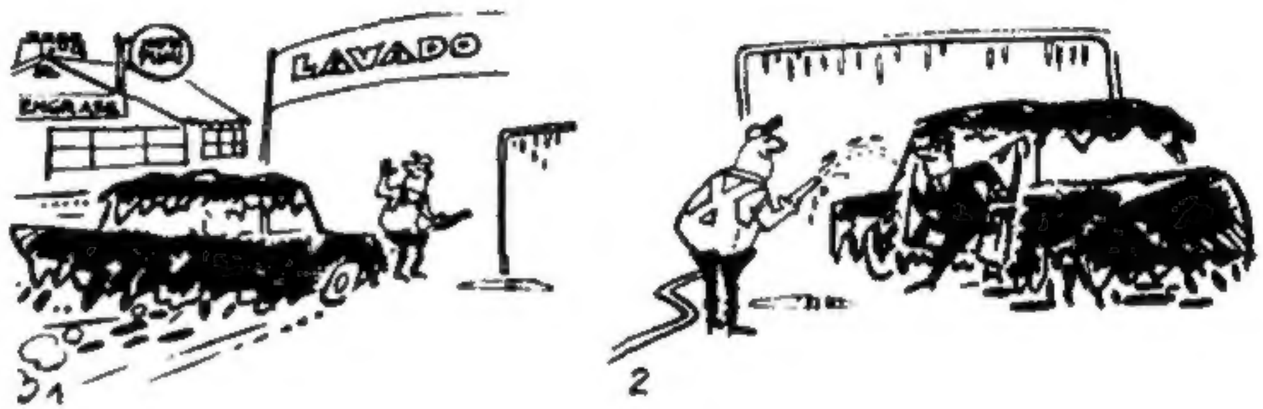

EXITOS RADIALES de ROBERTO CARDE

Audición "El Club de la Juventud", LR2
RADIO ARGENTINA, lunes, miércoles y viernes de 18.30 a 18.55 horas.
Audición "El Club de la Juventud", LR9
RADIO ANTARTIDA, los sábados de 9.30 a 10.25 horas.
Audición "La Hora del Recuerdo", LS4
RADIO PORTEÑA, los jueves a las 17 horas.
Locución: Nilda Montanaro, Raúl Alonso y Ernesto Sánchez Uriarte.

CARDE PUBLICIDAD

Río Bamba 185 - 1º B - T.E.: 45-9770
Buenos Aires

NUEVAS AVENTURAS DE RESORTE

Por DOL

"LA LAGUNA PROHIBIDA"

¡MIRE QUÉ CANTIDAD DE ADVERTENCIAS HA COLOCADO!
¡NO PASARRR! Y PROHIBIDO PEDIR PERMISO PARA HACERLO
NO CAZAR NO PESCAR NO NADAR NI ACAMPAR
PROHIBIDO CAZAR PESCAR O ACAMPAR
PROHIBIDO NAVEGAR POR ESAS AGUAS
...Y EL ÚLTIMO QUE SE ATREVIÓ A ENTRAR FUÉ HERIDO DE DOS TIROS ¡ES UN HOMBRE MUY HURAÑO!
¿PROFE, NO SERÍA MEJOR BUSCAR OTRA LAGUNA?
NO HAY OTRA EN DOSCIENTOS KILÓMETROS A LA REDONDA
ENTONCES VOLVAMOS A CASITA ¿NO, PROFE?..
¿VOLVER?.. ¿QUIÉN PENSÓ EN ESO?
EL LUGAR ES IDEAL PARA MIS ESTUDIOS Y PIENSO APROVECHARLO
ES INÚTIL CUANDO A USTED SE LE OCURRE UNA COSA, NO HAY ADVERTENCIA QUE VALGA
PLAF!
CHKAF!

BAJA EL PERISCOPIO, EMPEZAREMOS NUESTRAS OBSERVACIONES

NO VEO NADA INTERESANTE, SOLO UNOS PECECITOS Y UNOS BICHOS... ¿VAMOS A OTRO LUGAR, PROFE?

DÉJAME OBSERVAR A MI... ¡EH! ¿A ESTO LE LLAMAS POCO INTERESANTE? ¡UN "BICUS LAGUNABIS"! PODRÉ ESTUDIARLO EN SU PROPIO AMBIENTE

PREPARA LA CÁMARA SUBMARINA, LO FOTOGRAFIAREMOS EN COLORES

¡YA SABÍA QUE EL ENCONTRARÍA ALGO INTERESANTE! PARA LOS CIENTÍFICOS CUALQUIER COSITA TIENE UNA IMPORTANCIA TREMENDA... ¡Y YO QUE QUERÍA VOLAR DE AQUÍ!

MIRA ¡RESORTE SE ENTABLÓ UNA LUCHA ENTRE UN PEZ "TAÑA" Y UN PEZ "UÑA"!

CREO QUE LA LUCHA SE VA ENTABLAR AQUÍ, MIRE AQUELLO QUE SE ACERCA

TRRRT!

TRRRT!

PLIK!

¡¿QUÉ HACEN AQUÍ?! ¿NO HAN LEIDO LOS CARTELES? ESTÁ TERMINANTEMENTE PROHIBIDO PESCAR

NO ESTAMOS PESCANDO... SOLAMENTE ESTOY TOMANDO ALGUNAS FOTOS DE LA FAUNA Y FLORA...

¡ESO TAMBIÉN ESTÁ PROHIBIDO!.. JAIME, COLOQUE UN CARTEL PROHIBIENDO ESAS COSAS... ¡Y USTEDES A VOLAR DE AQUÍ!..

...Y SI VUELVEN LAS PAGARÁN CARAS. LOS DEJARÉ COMO A UN COLADOR

¿Y QUÉ NOS QUEDAMOS HACIENDO AQUÍ? VAMOS, PROFE, ESE TIPO CUMPLIRÁ SU PALABRA

¿QUÉ? NO ME DOY POR VENCIDO TAN FÁCIL

ESTAS LAGUNAS SON MUY GRANDES Y ALGUNA OTRA PROPIEDAD DEBE HABER PARA PEDIR PERMISO

MIRE, ALLÁ HAY UNA CASA

HABLAREMOS CON LOS DUEÑOS... ALLÁ HAY UNA CHICA

¡YA NOS VIO!

...Y SÓLO QUEREMOS EFECTUAR UNOS ESTUDIOS

UN BRUTO BESTIA NOS AMENAZÓ CON CORRERNOS A TIROS

ESE BRUTO DEL QUE USTED HABLA ES MI PADRE Y LES ACONSEJO QUE NO SE QUEDEN POR AQUÍ NI UN SEGUNDO MÁS

¡NOS METIMOS EN LA CUEVA DEL LOBO!

¿QUÉ OCURRE, MARÍA? ¿CON QUIÉN ESTÁS HABLANDO... ¿EH?!! ¿OTRA VEZ ESOS TIPOS MERODEANDO POR AQUÍ?!!

PARECE QUE USTEDES NO ENTIENDEN RAZONES. AHORA VERÁN

YO LES VOY A ENSEÑAR A CAZAR EN LUGARES PROHIBIDOS

¡EP! ¡NO CONFUNDA! YO SOY UN HOMBRE DE CIENCIA Y NO UNO DE ESOS COBARDES MATA PÁJAROS INDEFENSOS

¡PROFE, NOS TIRAN A PEGAR!
TIPOS COMO ESE ATRASAN EL PROGRESO DE LA CIENCIA
BANG!
PANG!
PANG!
PANG!
ZING!
ZING!
TOMEMOS POR AQUÍ, ELLOS NO PODRAN PERSEGUIRNOS FUERA DEL AGUA
HAN PERFORADO EL TANQUE DE NAFTA ¿NO SIENTE EL OLOR?..
LO EMPARCHAREMOS ANTES QUE NOS QUEDEMOS SIN COMBUSTIBLE.
¡OH! ALLÁ VIENEN DOS JINETES... PARECE QUE ES LA CHICA
!!
¿CÓMO ESTÁN? ¿SALIERON ILESOS?
MIRE LO QUE HIZO EL BRUTO DE SU PADRE CON NUESTRO PATASMÓVIL
NO SABEN CUANTO LO SIENTO...YO SUFRO TANTO COMO USTEDES. TENGO QUE VIVIR AISLADA EN ESA CABAÑA
POR LO QUE VEO NO TAN AISLADA...¿EL JOVEN QUIEN ES?..

ES MI NOVIO, PERO TENEMOS QUE VERNOS A ESCONDIDAS POR QUE MI PADRE NO QUIERE SABER NADA DE NUESTRAS RELACIONES

BUENO, YO VINE A REPARAR DAÑOS ¿CUANTO CREE USTED QUE LE COSTARÁ ARREGLAR ESE TANQUE?

¡OH! NO SE MOLESTE NO PUEDO, ACEPTAR ESO

AGARRE, PROFE, NO SEA ORGULLOSO, RECUERDE QUE SUS FINANZAS ESTÁN TOCANDO FONDO

ENTONCES ACEPTE NUESTRAS DISCULPAS... Y NO INSISTA. SEÑOR, ALEJESE DE AQUÍ

CLIP!

LA HIJA ES MUY AMABLE, PERO EL PADRE ES UN OGRO

TÓN TOKOTÓN TOKOTÓN

MIENTRAS TANTO...

VOY A CORRER UN POCO, ASÍ RELAJARÉ MIS NERVIOS

¡AH, YO NO LO ACOMPAÑO, PATRÓN! ME DEJA EN EL MUELLE

ESTÁ BIEN ¡VÁYASE!... DESPUÉS PIDA AUMENTO DE SUELDO QUE LO VOY A TENER EN CUENTA!

COBARDE, TIENE MIEDO DE ACOMPAÑARME. EN CUANTO PUEDA CONSEGUIR QUIEN LO REEMPLACE LO DESPEDIRÉ

CADA DÍA SU CARÁCTER ES MÁS AGRIO

¿USTED OYÓ TODAS LAS AMENAZAS QUE ME HIZO?

Y AHORA VA A CORRER COMO TODAS LAS TARDES.. NO SÉ CÓMO TERMINARÁ TODO ESTO

TODOS EVITAN MI COMPAÑÍA ¿POR QUÉ SERÁ? ¡QUÉ MUNDO, SEÑOR, QUÉ MUNDO!..

PRRRRRR!

OLVIDARÉ MIS PENAS CORRIENDO, QUIERO VELOCIDAD, MÁS VELOCIDAD!

KRRRRR!

BLOOMG!

¡OH! ESTALLÓ EL MOTOR

CHIRP!

CHIRP!

NO PODRÉ PERMANECER AFERRADO A ESTE FLOTADOR ¡ESTO ES UN INFIERNO!..

EL COMBUSTIBLE SE DERRAMÓ SOBRE LA SUPERFICIE

PROFE, ESA EXPLOSIÓN FUE POR AQUÍ CERCA... MIRE AQUELLA COLUMNA DE HUMO

VAMOS A VER QUE SUCEDIÓ

¡CON CUIDADO, PROFE! A VER SI APARECE EL TIPO DEL HIDRODESLIZADOR Y NOS CORRE A TIROS

QUIERO SABER LA CAUSA DE ESA EXPLOSIÓN

CHAFL! CHLAF!

¡OH! ¡EL DESLIZADOR EN LLAMAS... ¿Y DÓNDE ESTÁN LOS OCUPANTES?

PREPARA EL PERISCOPIO OBSERVAREMOS DEBAJO DEL AGUA

ALLÁ VEO ALGO ¡OH! ¡ES UN HOMBRE!

TRATARÉ DE ATARLE UNA SOGA PARA IZARLO GULB_GULB
¡CON CUIDADO, RESORTE!
SLAF!
PARECE QUE AÚN RESPIRA ¡EH! ¡ES EL HOMBRE MALO!
¡OH! GRACIAS... ¿EH?! ¡USTEDES!
¡ZAS! SE ARMÓ OTRA VEZ
DISCULPE, YA NOS IBAMOS CUANDO OÍMOS LA EXPLOSIÓN
NO SABEN LO BIEN QUE ME HIZO ESE SHOCK
... AL VERME TAN CERCA DE LA MUERTE DESPERTÉ COMO DE UN SUEÑO, DESDE AHORA TODO CAMBIARÁ
¡PAPÁ, NO SABES CUANTO ME ALEGRA!
ENTONCES YO PODRÉ VENIR MAS SEGUIDO A ESTA CASA
VENGA TODAS LAS VECES QUE QUIERA Y USTEDES TAMBIÉN, LA LAGUNA ESTÁ A SU DISPOSICIÓN, PROFESOR
FIN

LÚPIN
EL PILOTO

"EL SECUESTRO DEL MULTIMILLONARIO"

Por
GUERRERO

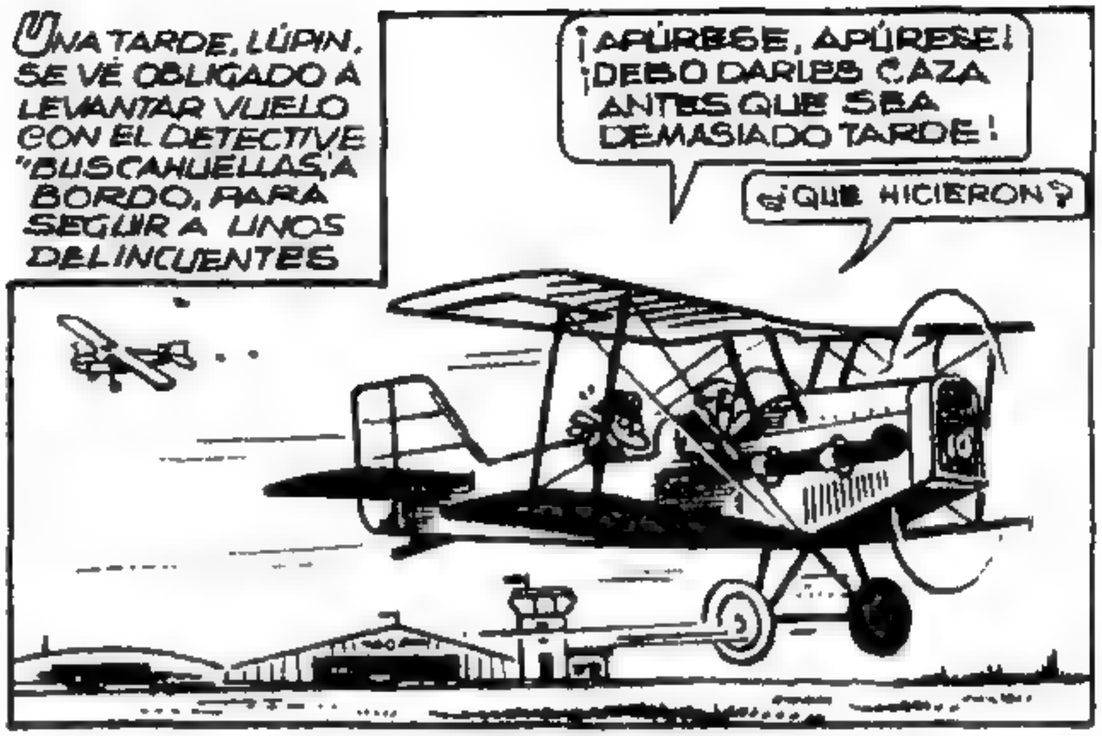

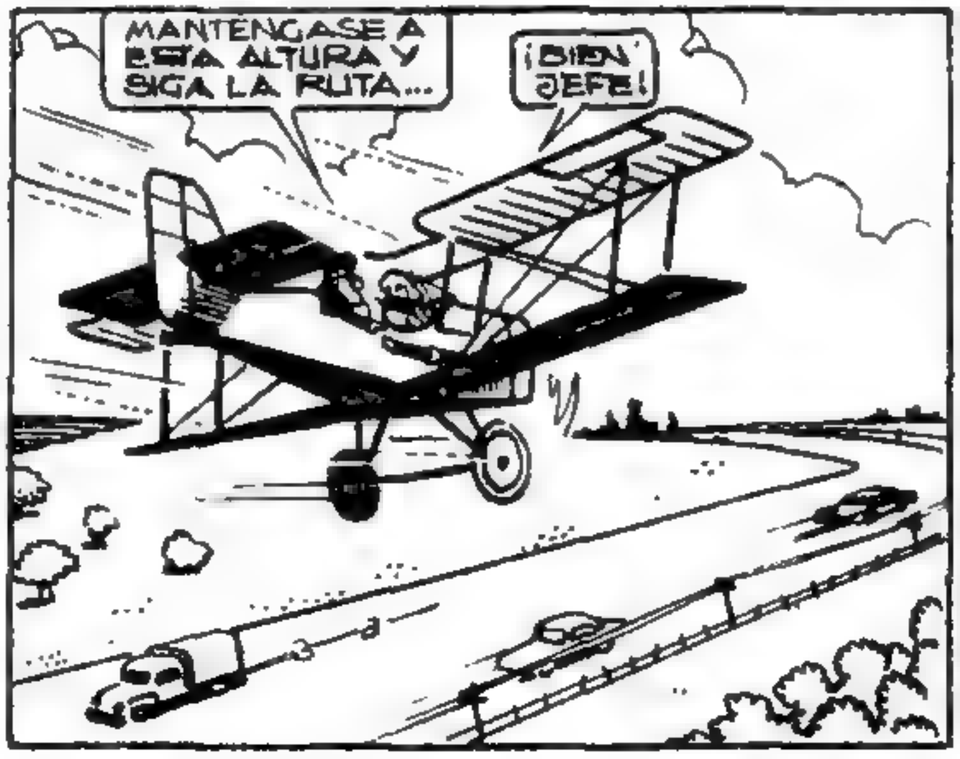

¡ESE ES! ¡COCHE FALCON NEGRO, NÚMERO 0966! ¡SÍ! ¡PÁSELE CERQUITA!

BUENO, COSTÓ POCO TRABAJO LOCALIZARLO

¡AHORA UN BALAZO A LAS GOMAS Y TENDRÁN QUE PARAR! ¡LUEGO ATERRICE!

BANG

¡LE DIMOS JUSTO!

¡CUIDADO!.. ¡NOS HAN BALEADO!

FFFFF

Hiiiii

LÚPIN DESCIENDE A POCOS METROS DEL COCHE

¡PARARON!.. ¡SON MIOS! ¡LOS CAPTURÉ!

¡BRAVO!

¡MIREN, HA SIDO DESDE ESE AVIÓN!

¡PEDAZO DE ESTÚPIDO! ¿QUÉ HA HECHO?. ¡NOS ARRUINÓ LA PERSECUSIÓN!

¿CÓMO? ¡OOOH!.. ¡PERO... SON POLICÍAS!..

¡PERO OFICIAL, ESTOY SEGURO QUE ESE ES EL NÚMERO DE LA CHAPA. AQUÍ TENGO EL PAPELITO... MIREN, ES EL 0966 !

¡HUMMM!..

¿A VER? ¡CLARO HOMBRE, ÉSTE ES NUESTRO NÚMERO, PERO...

... EL COCHE DE LOS DELINCUENTES ES EL 9960! ¡USTED MIRÓ EL PAPEL AL REVÉS!

¡CON RAZÓN!

9960

Y MIENTRAS LOS POLICIAS CAMBIAN LA GOMA, LUPIN SE APRESTA A SALIR

¡ESTOS DETECTIVES ARMADOS! /@*#!!!

¡SIGAMOS!.. PERDIMOS UN TIEMPO PRECIOSO

MAS TARDE

HEMOS VOLADO BASTANTE Y SIN RESULTADO

SE LOS TRAGÓ LA TIERRA

¿DONDE SE HABRÁN METI... ¡OH! MIRE ALLÍ, HAY UNA SALIDA AL CAMINO Y SE VEN HUELLAS!

¡Y PARECEN FRESCAS! ¡VEAMOS!

VAMOS A INTERNARNOS POR AHÍ... ABRA BIEN LOS OJOS

POR AQUÍ SIGUEN LAS HUELLAS, CREO QUE VAMOS BIEN

EN TANTO...

MIRA ESE AVIÓN PARECE QUE NOS BUSCARA

NO CREO... DEBE ESTAR FUMIGANDO...

¡BAH! SIGAMOS NO PERDAMOS MAS TIEMPO

SI LA POLICIA NOS SEGUIA, CON ESTA COARTADA DEBEN HABER PASADO DE LARGO

¡AH! VAN! ¡AHORA SI QUE ESTOY SEGURO! ¡ESE ES EL COCHE!

¡POR FIN!

¡LOS OBLIGAREMOS A QUE SE DETENGAN!

¡DIABLOS, MIRA ESO!

¡ESTOS NOS SIGUEN, CHINO!

¡A ESTE PAJARITO LO BAJO DE UN TIRO!

¡CUIDADO! ¡TIRAN!

¡ZAS! ¡NOS DIÓ EN EL TANQUE DE GASOLINA!

BANG

CLANC

BIK

¡ARRIBA! ¡ESTAMOS PERDIENDO COMBUSTIBLE!

¡WOOW!

AHÍ VEO UN CAMPITO... TRATARÉ DE ATERRIZAR...

¡LES AVERIAMOS EL TANQUE, PERO ELLOS NOS REVENTARON UNA GOMA! ¡MÉTETE POR AHÍ!

¡VAN A BAJAR! ¡HUYAMOS!

FFFFF

¡EPA! ¡UN MOMENTITO! ¿QUE HACEMOS CON EL VIEJO?

¡ES CIERTO! ¡YA ME OLVIDABA!..

A TODO ESTO, LUPIN LOGRA ATERRIZAR

¡NO DEBEN ANDAR MUY LEJOS!

¡ESPERE QUE LO ACOMPAÑO!

¿TIENE ARMAS? ¡VEA QUE SON PELIGROSOS!

¡PIERDA CUIDADO, SIEMPRE LLEVO! UNO NUNCA SABE DONDE PUEDE CAER L.

¡BUENA IDEA, CORTITO, LA DE PONERLO EN EL VOLANTE, ASI SIMULAREMOS UN ACCIDENTE ¡JE JE!

¿VAMOS?

¡FUERZA! ¡UN POCO MAS Y LLEGAMOS AL BARRANCO!

¡Y ÑACATE!

LOS SECUESTRADORES EMPUJAN EL COCHE HASTA EL BARRANCO, BAJO EL CUAL CORRE UN RIO, CON INTENCION DE DEJARLO CAER

¡OTRO EMPUJONCITO Y LISTO!..

UN POQUITO MAS Y LO DEJAMOS...

...ASÍ CAERÁ SOLITO...

¡ALTO AHÍ! ¡ENTREGUENSE!

¿EEEH?

¡NO SERÁ TAN FÁCIL! ¡TOMEN!

BANG!

BANG!

¡SALUTE!

¡CUIDADO!

BANG

SINNNG

¡REMALDICIÓN! ¡ME QUEDÉ SIN BALAS!
¡NOO!
CLICK
CLICK
¡ME ARROJARÉ AL AGUA! ¡A MI NO ME ATRAPAN!..
¡GORDO COBARDÓN, NO ME DEJES SOLO!
¡PUFF!
¡SALVADO EL HOMBRE!
¡HUYEN! ¡VAMOS ESTA ES LA NUESTRA!
¡SE TIRARON AL RIO!
¡ESCAPAN A NADO! ¡HAY QUE CORTARLES LA RETIRADA!
¡OH, MIRE!
¡EL SEÑOR DOLARINES! ¡Y ESTÁ DESMAYADO!
¡PENSABAN LIQUIDARLO, SAQUEMOSLO PRIMERO A EL!

BUENO, POR FIN PARECE QUE REACCIONA...

¡QUEDESE CON EL, YO TRATARÉ DE DARLES CAZA A ESOS MALANDRAS!

NO SE ASUSTE SEÑOR SOMOS AMIGOS Y LO HEMOS SALVADO ¿COMO SE SIENTE?

¡OH!..¡QUE GOLPE ME DIERON!.. GRACIAS AMIGO.. ESTOY MEJOR.. COMO NO PUDIERON SACARME LO QUE PEDIAN QUISIERON MATARME

¡MIRE EN QUE POSICIÓN DEJARON EL COCHE!

¡VAMOS A VER QUE HAY EN EL BAÚL

BUENO... NADA SOSPECHOSO... ¡OH, QUE BIEN, UNA GARRAFA CON NAFTA! ¡ME VIENE DE PERLAS!

TAPONARÉ EL ORIFICIO DE LA BALA EN EL TANQUE Y LUEGO LO LLENARÉ ¡TODAVIA PUEDO HACER ALGO!

CREO QUE YA ESTÁ BIEN... PUEDE AGUANTAR ¡AHORA A LLENAR EL TANQUE!

POCO DESPUES, LÚPIN, DESPEGA MIENTRAS EL SEÑOR DOLARINES SE QUEDA ESPERANDO

¡AHORA SI QUE NO VAN A ESCAPAR

¡BUENA SUERTE

¡AHÍ SALEN DEL AGUA, LOS VOY A SECAR DEL SUSTO, JAJÁ!

¡AAGGG!.. ¡OTRA VEZ ESE AVIÓN!

¡AHORA VERÁN!

¡AAG!.. ¡AAG!..

¡BUEN SUSTO SE LLEVARON!.. ¡JA' JA'!.. ¡CORRAN, CORRAN!..

¡MALDITO SEA!.. ¡NOS ATROPELLA!

¡CUERPO A TIERRAAA!.. ¡CUIDADOOO!..

WOOW

¡PUFF!.. PASÓ!.. ¡SIGAMOS!..

¡JAJÁJA!

¡APROVECHEMOS AHORA PARA CRUZAR EL PUENTE!..

¡BRAVO, TOMARON POR DONDE YO QUERÍA!

RROOMM

¡APUREMOS! ¡ESTE SE NOS VIENE ENCIMA!

¡¡¡ EEPA !!! ESTAMOS PERDIDOS, CORTITO!

¡ZÁS!

¿NO NOS ESPERABAN, EH? ¡PUES VOLVEMOS A ENCONTRARNOS Y ESTA VEZ ES DEFINITIVA!..¡ENTREGUENSE!

¡LA POLICIA!

¡GRACIAS LUPIN POR LA MANITO QUE NOS DIO!

¡CAYERON EN LA TRAMPA SOLITOS! AHORA IRÉ A BUSCAR AL SEÑOR DOLARINES

¡SEÑOR DOLARINES, TENGO BUENAS NOTICIAS, YA ¡LOS ATRAPARON! ¿PE...PERO QUE ESTÁ HACIENDO?

BUENO MIENTRAS ESPERABA, CAMBIÉ LA RUEDA DEL COCHE ¡Y GRACIAS POR LA NOTICIA QUE ME DA!

996

AHORA VAYA TRANQUILO A SU AERODROMO, YO IRÉ CON EL COCHE A ENCONTRARME CON ELLOS EN LA RUTA, MAÑANA TENDRÁ NOTICIAS MIAS

¡JÉ! SEGURO QUE ME HARÁ UN BUEN REGALO

Y AL DIA SIGUIENTE

SEÑOR LUPIN, EL SEÑOR DOLARINES LE RUEGA ACEPTE ESTE HUMILDE OBSEQUIO EN PRUEBA DE AGRADECIMIENTO...

¡UNA CORBATITA! ¡VIEJO TACAÑO, CON RAZÓN ES MULTIMILLONARIO!

¡JÓJÓ!

FIN

GOURRERO

HERCU SANSONACHO

...Y LOS ESPIAS

¡TRABAJARÉ CON LAS MEJORES ESTRELLAS DE LA TEVÉ! ¡POBRE DE ELLOS!...

¡POR FAVOR SEÑOR! ¿ME PUEDE EMPUJAR EL COCHE QUE ME QUEDÉ SIN BATERÍA?...

¡CÓMO NO SEÑORA!...

CON UN POQUITO YA ARRANCA...

BIEN SEÑORA...

¿VIO ESO PROFESOR?

¡LO VI'!... ¡ESE ES EL HOMBRE QUE PRECISAMOS!...

VIVA LUPIN

¿TRABAJAR CON USTEDES?... NO PUEDO...

MIRE QUE LE PAGAREMOS MUY BIEN...

VOY A TRABAJAR A LA TEVÉ EN LA CALLE TRAMPOLANDIA96 PIDEN UN GALÁN...

¡VENGA! ¡ESCUCHE!...

TENEMOS QUE HACER ALGO. NO PODEMOS PERDERNOS A UN TIPO ASÍ...

¡TENGO UNA IDEA!

¿DIJO QUE IBA A TRAMPOLANDIA 96?... ¡PONDREMOS EN MARCHA A NUESTRA ORGANIZACIÓN...

¡ATENCIÓN F1!... CAMBIE LOS NÚMEROS DE LA CALLE TRAMPOLANDIA.

¿ASÍ QUE CAMBIO EL 96 POR EL 69? ¡ENTERADO F1!...

AHORA PONGO ESTA AQUÍ Y FI CUMPLIÓ...
ESTUDIO DE TEVÉ

¡POBRE! QUIERE ENTRAR Y NO PUEDE...
¿?

¡UY!... SE ME FUÉ LA MANO...
¡CRACH!

ESTO ME PASA POR METIDO...

PARECE QUE ES AQUÍ...

¡YA LLEGÓ EL ENVIADO DEL PROFESOR! ¡ESTO SERÁ MUY DIVERTIDO!...

YO VINE PARA GALÁN DE TEVÉ...
AQUÍ GANARÁ MAS QUE JORGE BARREIRO Y BEBÁN JUNTOS...

PERDONE, ME LLAMAN. ENSEGUIDA VUELVO...
¡TÚUUU!... ¡TÚ! ¡TÚ! ¡TÚUUU

¡QUÉ RARO!... FLORES QUE HACEN RUIDO...

¿QUÉ MIRA ESTÚPIDO?
¡EH!... PERDONE SEÑORA FLOR...

¡TENEMOS QUE SALIR ENSEGUIDA! ¡VAMOS!
ESTO NO ME ESTÁ GUSTANDO

CON ESE BESTIA, LE SERÁ FÁCIL LA MISIÓN A J4.

96

¡ESTA VEZ TRIUNFAREMOS!...

¿A DÓNDE VAMOS?...

YA LO SABRÁ...

¡NO DÉ EXPLICACIONES Y CÚMPLA NUESTRAS ÓRDENES!...

¡AQUÍ ES!...

¿AQUÍ?

¿SE ANIMA A ARRANCAR ESTE ÁRBOL?

TRATARÉ DE HACERLO...

¡Y LO HIZO!...

¡UY!... ¡UN CORREDOR!

¡RÁPIDO! ¡ENTRE AHI!...

¿QUE ENTRE AQUI'?...

¡CONVENZALO QUE ENTRE!...

¿NO ES CIERTO QUE LO HARA' MI GALAN DE TEVE'?...

SI'... LO HARE

CUANDO ENCUENTRE UNA PUERTA, LA ROMPE Y SE VUELVE ¿ENTENDIDO?...

ESTA' BIEN

¡AH!' AVANZA UNO DE LA OTRA BANDA! ¡LO HARE' VOLAR CON EL RAYO MORTÍFERO!...

¡ESPERA! ¡NO LO MATEMOS TODAVÍA! QUIERO VER QUE HACE CUANDO LLEGUE A LA PUERTA DE ACERO...

ALLÁ ESTÁ LA PUERTA QUE TENGO QUE ABRIR...

¡OTRA VEZ SE ME FUE LA MANO!...
CRASH!

¡YA ABRÍ LA PUERTA!
¡FANTÁSTICO! ¡AHORA VERÁ LO QUE PASARÁ!...

¿Y ESO PARA QUE ES?
¡MIRE HACIA LA CASA DE CAMPO!...

¡YA ESTÁ!...
¡ZÁS!...¿QUÉ PASÓ? ¿LOS DESALOJARON?...

¿NO HABREMOS LASTIMADO A ALGUIEN?

¿LASTIMADO?.. NO SEA INGENUO.. ¡LOS LIQUIDAMOS A TODOS!...

¡SALIMOS DE LA CASA ANTES DE LA EXPLOSION!

¡ESTA VUELTA FALLASTE!

¡LOS LIQUIDARÉ AHORA!

¡NO! ¡ESE BOTON NO!...

¿QUE HIZO? ¡YO LOS QUERÍA LIQUIDAR A LOS DOS!

¡QUE LINDO! PARECEMOS UN BARRILETE...

¡VAMOS A FELICITAR A NUESTRA COMPAÑERA QUE HIZO VOLAR EL LABORATORIO ENEMIGO!

¡TENEMOS QUE AGARRARLOS CUANDO BAJEN!

¡YO LOS MATO!...

¡QUÉ CHIQUITA SE VE A LA GENTE!

¡APENAS VEA UN POCO DE ESPACIO BAJAREMOS!

¿Y ESTO PARA QUÉ ES?...

¡NO! ¡NO TOQUE ESO!...

¡ZAS! ¡HICIMOS DOBLETE!

GRACIAS A USTED CAPTURAMOS A ESTAS DOS BANDAS INTERNACIONALES DE ESPIAS.

¿SR? Y YO QUE QUERÍA SER GALÁN DE TEVÉ!..

FIN

TIRANDO A FRESCO

—Las modas están bien hasta que empiezan las exageraciones, ¿no?...

—No hay mal qe por bien no venga; hoy me había olvidado de comprar querosén para la estufa...

—¡Vaya la novedad; esta moda del "hermano mayor", yo hace rato que la conozco!

—A mí no me gusta tejer; yo me pongo el pullover del año pasado, y unas buenas tallarinadas... ¡Y en seguida estoy a la moda gorda!

BICHO Y GORDI

Por TITO SOL

HOY en "MÚSICA Y TROMPADAS"

¿CON QUIÉN HABLABAS, GORDITITI?

CON UN AMIGO... ¡ES UN INDOLENTE! ME VINO A PEDIR DINERO PRESTADO

BUENO, YA QUEDÓ TODO CORTADITO, ME VESTIRÉ Y ENSEGUIDA NOS VAMOS

YO TAMBIÉN ME PONDRÉ LINDO

TRRR

...Y CUIDADO CON LOS AUTOS, VUELVAN TEMPRANO...Y NO LE DES CONFIANZA A CUALQUIERA COMO HACES SIEMPRE..Y OJO ¡NO SE METAN EN CUALQUIER CINE!.. Y CUIDELA Y...

QUÉDESE TRANQUILA, DOÑA

¡UF! SÍ, MAMITA, SÍ...CHAU, HASTA LUEGUITO

MIREN ¡ALLÁ VA GORDI!.. Y SE HACE EL QUE NO NOS VE

¿Y QUIÉN ES ESA CHICA?

LA NUEVA VECINA... CREO QUE VAN AL CINE

VEREMOS ESTA PELÍCULA... CREO QUE ME GUSTARÁ ¡ESE GALÁN MADURO TIENE UNOS BIGOTITOS ENCANTADORES! ¡Y PEINA CANAS!...

¡OH! YO QUERÍA IR AL OTRO QUE DAN UNA DE GUERRA...

¡ES ABURRIDÍSIMA! PERO ME GUSTA PORQUE HAY MUCHOS BESOS

CRUNK! CRUNCH! SIGH! SIGH!

¿QUÉ TE PARECIÓ? ¿TE DIVERTISTE?

NI SÉ... AHORA A CASITA... RECUERDA LAS RECOMENDACIONES DE TU MAMÁ

¿TAN TEMPRANO? ¡NO! PRIMERO QUIERO IR A BAILAR... UNA HORITA SOLA, GORDI

ESTE... GULP... PERO QUE NO LO SEPAN TUS VIEJOS

¡NO! NO PUEDES ENTRAR... ESTO ES SOLO PARA MAYORES

SALÓN DE BAILE EL RISOTÓN

¡CRÉAME QUE SOY MAYOR!.. LÁSTIMA QUE OLVIDÉ MI CÉDULA EN MI OTRO PANTALÓN

¡NO PUDE ENGAÑARLOS! ¿Y AHORA QUE HACEMOS?

¡QUÉ LÁSTIMA! ¡CON LAS GANAS DE SACUDIR MIS PATITAS QUE TENGO!..

PUEDE ENTRAR CONMIGO RUBITA, CASUALMENTE YA SAQUÉ LAS ENTRADAS

NO SÉ QUÉ DECIRLE... ENTREMOS DESPUÉS LO PIENSO

¡EH! ¿ADÓNDE VAS? AQUÍ NO PUEDES PASAR
¡ES QUE SE LLEVA A MI CHICA!..
LE PEDIRÉ AYUDA A BICHO
...Y SE METIÓ EN ESE TUGURIO CON UN TIPO QUE LA INVITÓ... AYUDAME, BICHO, YO JAMÁS LA LLEVARÍA A UN LUGAR ASÍ...
¿AHORA TE ACUERDAS DE MÍ?...¡HOY NI ME LA PRESENTASTE!..
¡SÉ BUENITO, BICHITO! NO ME HAGAS QUEDAR MAL ANTE MIS FUTUROS SUEGROS
ESTÁ BIEN, PERO NO LO MERECES
QUIÉN SABE LAS COSAS QUE LE DIJISTE DE MÍ... OÍ QUE MURMURABAS ALGO CUANDO ME ALEJÉ
¡CÓMO PUEDES PENSAR ESO DE MÍ! ¿SOMOS AMIGOS O NO?
EL CHICO NO PODRÁ ENTRAR
SOLO VIENE A BUSCAR A SU HERMANITA, ENSEGUIDA SALDREMOS

AQUI ESTOY, NENA... ESTÉ... TE PRESENTO A MI AMIGO, QUIERE BAILAR CONTIGO

HOLA... EL INDOLENTE ¿NO?

¿CÓMO EL INDOLENTE?

¡EPA!.. DESPUÉS TE EXPLICO... ¡NO LO TOMES ASÍ!..

¡DESPEJEN! ELLA BAILARÁ CONMIGO TODAS LAS PIEZAS

¡EH! ¡ACAPARADOR! ESO NO PUEDE SER... QUE DECIDA ELLA

LA PRÓXIMA, BAILARÉ CON ÉL

TU AMIGUITA NO TIENE MUCHAS GANAS DE IRSE... PERO YO TENGO UN PLAN PARA SACARLA DE AQUÍ

AYÚDAME, BICHO... ¡JUSTO ME LA VINO A SACAR 'JUANCITO CIEN NOVIAS'!

AHORA ME TOCA A MI

UNA SOLA ¿EH? ¡NO ME LA GASTE!

ME ENCANTAN ESTOS BAILES MOVIDOS

YO SÉ NUEVOS PASOS

POR EJEMPLO... ¡ÉSTE!

¡EH! ¿QUÉ HACE?!!

¡SE VA CON MI CHICA!

¡PROHIBIDO PISOTEAR

¡NO TOLERARÉ ESO! Y MENOS QUE ME LA QUITEN ASÍ

EH!

¡SUELTEN! ELLA ESTABA CONMIGO

ESTABA... YA NO

PÓNGANSE DE ACUERDO DE UNA VEZ

MMG!

QUIEREN LLEVARSE A UNA CHICA DEL BAILE ¡NO LO PERMITIREMOS!

¡A ELLOS, MUCHACHOS!

GRRR

¡ESTO SE COMPLICA!.. BUSCARÉ REFUERZOS

¡BUBI, BUBI, A BICHO LE QUIEREN PEGAR EN EL SALON DE BAILE!

¡NO TE METAS, BUBI, RECUERDA QUE TIENES UN DIENTE MOVIDO!

?!

CUANDO SE TRATA DE AYUDAR A UN AMIGO, NO HAY DIENTE QUE VALGA

LO MISMO HARÍA YO

NO PUEDO DEJARLO IR ASÍ ¡YO LO AYUDARÉ!

¡YO TAMBIÉN ¡A LAS ARMAS!

MI MAMÁ CUANDO ME VIO SALIR CON LOS PALOS, ME PREGUNTÓ SI HABÍA PARTIDO NOCTURNO

LO QUE VA A QUEDAR PARTIDO, ES EL CRÁNEO DEL ENEMIGO

SERÁN MUCHOS CONTRA NOSOTROS

¡VERDAD! SERÍA MEJOR DEJAR TODO ASÍ Y A OTRA COSA, DIGO YO... NO SÉ...

PUK! PAF! PUM!

¿DÓNDE ESTÁ BICHO?
ABAJO DE ESA PILA
¡AY! UG!

DEJENLÓ RESPIRAR, A VOLAR DE AQUÍ
¿Y ESTOS QUIÉNES SON?

VAMOS A BAILAR A OTRO SITIO, NENA... ¡AQUÍ SON MUY GUARANGOS!
¡NO! CON ESTO TUVE BASTANTE... YO QUIERO VOLVER A CASA
ZAK!
PRENDE MÁS

SUELTE QUE LO VIERON
¿TODAVÍA QUIERES MÁS?

ESTE GOLPE LO APRENDÍ AYER
¡PAK!
¡PUMP!

¡ZAS! ¡LA POLICÍA!

OOOOOUH!

SÍGANME, MUCHACHOS, SÉ POR DONDE HUIR

¿ESTÁS SEGURO QUE POR AQUÍ NOS SALVAREMOS?

SALTANDO ESE CERCO, DAREMOS EN LOS TERRENOS BALDÍOS

NO DEBISTE VENIR EN MI AYUDA

NO PODÍA ABANDONARTE EN UN CASO ASÍ

BUBI

CREO QUE YA ESTAMOS A SALVO

TODO ESTE LÍO LO OCASIONÓ GORDI

LA CULPA FUE DE ELLA QUE QUISO IR A BAILAR

NO PENSÉ QUE OCURRIRÍA TODO ESTO

¡SUERTE QUE TODO TERMINÓ BIEN! VAMOS A CASA, BUBI, TE CURARÉ ESE OJO... LE PONDRÉ UN BIFE

Y LUEGO ME LO COMO

CHAU, CHICOS, 4 PÓRTENSE BIEN

GRACIAS POR TODO

VAMOS A CASA, GORDI

¿POR QUÉ NO TE FUISTE CON LOS OTROS? YA NO TE NECESITO...

¡GORDI! ¡NO SEAS ASÍ! ÉL NOS AYUDÓ, DEJALO QUE VENGA

HOLA ¿YA ESTÁN DE VUELTA? ¿QUÉ TAL EL CINE?...

MUY LINDO MAMI, Y DE AHÍ VINIMOS DERECHITO A CASA

CUANDO SU HIJA SALE CONMIGO PUEDE QUEDARSE TRANQUILA, SEÑORA

¡ERES TODO UN HOMBRECITO!

MAMI YA QUE ME PORTÉ BIEN ¿PUEDO SALIR A PASEAR UN RATO CON ESTOS CHICOS?

SÍ, PERO TEMPRANITO DE VUELTA ¿EH?

CREO QUE DESPUÉS DE TODO EL QUE SALIÓ PERDIENDO FUI YO...

FIN

CAPACIDAD SOLO 2 PASAJEROS

¡QUE FRIIIIO!..

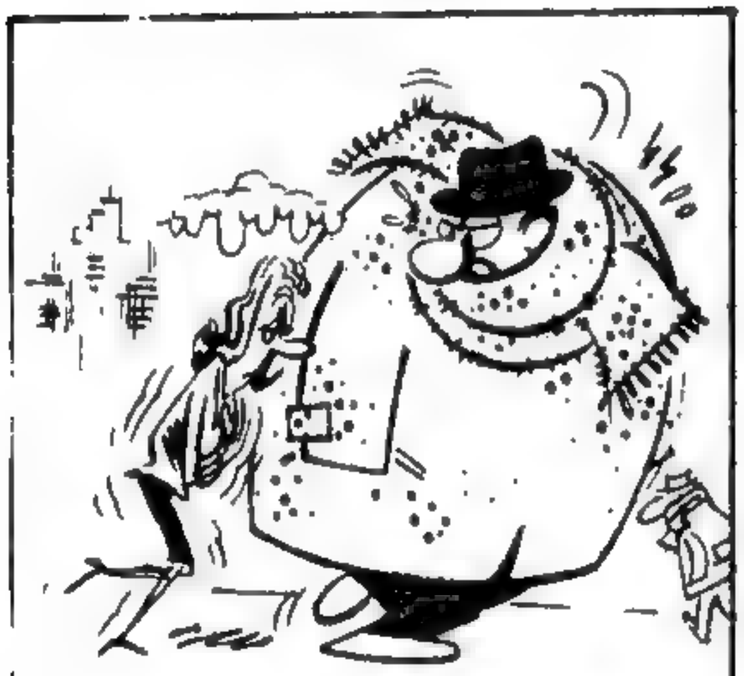

—¡Andá, rezongona! ¿Me vas a decir que hace frío ahí, al reparito?

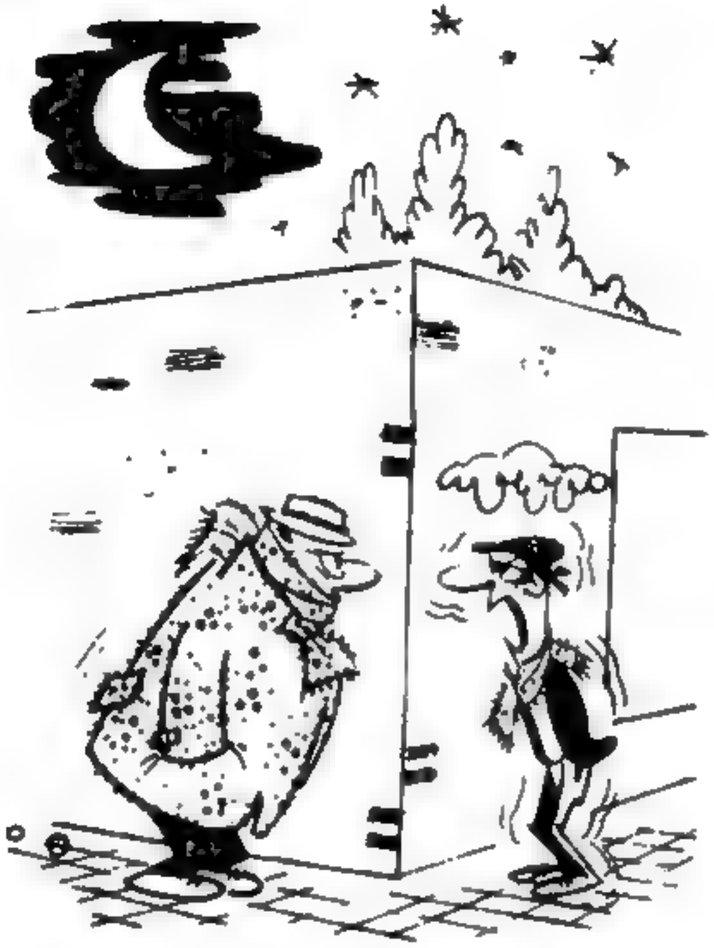

—¡Vamos: póngame inmediatamente la cartera en el bolsillo!

—¿Viste qué bien se va ahí atrás? ¿Me querés decir para qué queremos dos abrigos? ..

—¡No me importa que este año usen sobretodos cortos; he dicho que quiero uno que me llegue hasta los talones!

Piedrito y Saurito

"EN BUSCA D'L REFUGIO"

Por GUERRERO

¡BUENO, BAH! QUÉDATE AFUERA SI QUIERES YO ENTRO ¿VES? ¿VIENES O NO?
¡CLARO, ESTÁ UN POCO OSCURO!.. HABRÁ QUE HACER UN FUEGUITO
¿EEEH?
Hiiii Jiiiuu!..
¡EH, ESPERA, SAURITO!.. ¡NO TE ASUSTES! ¡PARA!..
¿QUE SERIA ESO? HABRIA QUE VER... ES UNA LÁSTIMA PERDERNOS ESE REFUGIO
ENCENDERÉ FUEGO Y NOS ALUMBRAREMOS CON UNA ANTORCHA

LISTO, VAMOS QUE YA COMENZÓ A LLOVER Y HACE FRÍO

NO SE VE A NADIE... ¡HABRÁ SIDO ALGÚN ANIMALITO INOFENSIVO, PASEMOS, AQUÍ SE ESTÁ BIEN

DEJARÉ FUEGO ENCENDIDO Y NOS ECHAREMOS A DORMIR

POCO DESPUÉS, PIEDRITO DORMÍA PLÁCIDAMENTE. NO ASÍ GAURITO QUE PERMANECÍA CON UN OJO SEMI ABIERTO...

Z Z Z Z

...Y SABÍA LO QUE HACÍA, PORQUE DE PRONTO...

¡EH!...¡QUE... ¿QUE PA...SA?

¡DIABLOS!.. ¡EH, SAURITO, ¿POR QUE HUYES?..

¡OH, UN PEQUEÑO RATODONTE! ¡JAJAJA'! ¡SAURITO SE ASUSTÓ DE SU SOMBRA

Jiii... Miii...

¡DEBERIA DARTE UNA TUNDA POR ASUSTARNOS! ¡AHORA VENDRÁS CONMIGO AFUERA PARA QUE TE VEA SAURITO!..

AAYY!...

¡OH, ES PIEDRITO, ESTÁ EN PELIGRO!

...AYYYY...

¡AY AY, MI NARIZ! ¡MALDITO BICHO!.. ¡OH, SAURITO, HAS VUELTO! ¡MIRA QUIEN ERA EL QUE TE ASUSTÓ!

¡AH, JA'JA'! ¿REACCIONASTE?

GRRR...

¡EH! ¿OTRA VEZ ESCAPAS? ¿QUE PASA AHORA?..

¡HUMM! ¡NO POR NADA SAURITO SE NEGABA A ENTRAR AQUÍ! ¡IRÉ A VER QUE HAY MAS ADELANTE EN ESTA CUEVA!

¡SALDRÉ DE DUDAS!

LA CUEVA ERA PROFUNDA. Y MUCHO CAMINO PIEDRITO HASTA QUE...

... ALGO LO HIZO DETENER EN SECO

¿EEEH?

¡QUE HACES AQUÍ INTRUSO?! ¿COMO HAS OSADO PENETRAR EN MIS DOMINIOS? ¡AHORA VERÁS!

¡DIABLOS! ¡ES BARBAPINCHO, EL SECUESTRADOR!

¡TE SACUDÉ LA CABEZA! ¡NO PODRAS REVELAR NUNCA DONDE ME OCULTO! ¡JA!...

SWIFF

¡ESTAS GORDO BARBAPINCHO! ¡TE FALTA AGILIDAD!

BOOM

¡ERA! ¡CASI TE SALE BIEN! ¿EH?

¡TOM... AYY!...

GLON!

¡ERES CABEZOTA DURA, PERO NO SALDRÁS CON LA TUYA!

¡GRAP!

¡¡¡GRRR!! ¡BASTA, SE ME ACABÓ LA PACIENCIA!

¡EP!..

AUUUHH!

¡AUUUUHH!.. ¡INCENDIOOO!.. ¡SOCORROOO!.. ¡AYYYY!..

¡BRAVO MUCHACHITA!

¡ME TENIA PETRIFICADA CON SUS RATONES, PERO AHORA SE TERMINÓ!

¡PIEDAD!... ¡BASTA!.. ¡BASTA! ¡COMPASIÓN! ¡NO ME TORTUREN MAS! ¡AYYY, AYYY!..

¡FUERA DE AQUI MALDITO, BÚSCATE REFUGIO EN EL ¡INFIERNO!

¡Y USTEDES TAMBIEN! ¡AFUERA CON EL!..

¡BIEN SALIRITO ESE NO VUELVE POR OTRA! ¡JA JAJA!

PLAF!

¡JA JA JI JI!..

GRACIAS, PIEDRITO, POR SALVARME DE SUS GARRAS.. AHORA TENDRIA QUE VOLVER A MI CAVERNA

ESTE... SI... ¡PERO CON ESTA LLUVIA!..

BUENO, PODRIAS PASAR ESTA NOCHE AQUÍ, Y MAÑANA TE ACOMPAÑAREMOS...

¿Y USTEDES?

NO TE PREOCUPES, NOS ARREGLAREMOS, AHÍ TIENES LUMBRE Y PIELES PARA ABRIGARTE

GRACIAS, PIEDRITO, HASTA MAÑANA...

TENDREMOS QUE DORMIR A LA INTERPERIE, SALIRITO, LO SIENTO. PERO HAY QUE SER GENTIL CON LAS DAMAS Y ADEMÁS TENEMOS QUE VIGILAR

¡MUJERES, BAH!

FIN

Johnny Retruenos

"DOGO CITY, CIUDAD DE PERROS"

¡ES IGUALITO A MÍ...! ¡ASOMBROSO! ¡SOY EL SHERIFF DE DOGO CITY! ¡DÍGAME, JOVEN! ¿SABE MANEJAR EL REVÓLVER?

¿VE ESTA MONEDA? ¡LA TIRO HACIA LA ESTRELLA QUE SE VE APARECER EN EL CIELO!...

...Y AHORA, DISPARO!

¡BANG! ¡BANG! ¡BANG!

¡NO PUEDE SER! ¡LE PEGÓ A LA ESTRELLA Y AHORA ESTÁ CAYENDO!

¡CUANDO CAIGA, LEVÁNTELA, SHERIFF!

¡ASOMBROSO! ¡NUNCA VISTO! ¡CONVIRTIÓ LA MONEDA EN UNA ESTRELLA!

¡NO ENTIENDO! ¡EXPLÍQUESE!

¡EN DOGO CITY, NO ESTÁN SEGUROS NI LOS PERROS! ¡YO SOY EL SHERIFF Y ME SACARON CON LA COLA ENTRE LAS PIERNAS!

¡SI VD. QUE ES IGUALITO A MI Y SABE TIRAR, LOGRA LIMPIAR AL PUEBLO DE BANDIDOS, GANARÁ UNA GRAN RECOMPENSA! ¡ESCUCHE MI PLAN..!

MIENTRAS EN DOGO CITY..

¡PÓKER DE ASES! ¡TE GANÉ, GAMBLER!

¡HAS HECHO TRAMPA, MALDITO! ¡YO TENGO OTROS TRES ASES! ¿CÓMO EXPLICAS QUE HAYA SIETE CARTAS IGUALES?

¡MISERABLE! ¡YO, SOLO AGREGUÉ DOS ASES Y... ..¡AYYY!

¡TOMA! ¡ESTO ES PARA QUE NO VUELVAS A ENGAÑAR A NADIE!

¡BANG!

¡ERA RÁPIDO, BESSIE!! ¡COMPLETÓ EL PÓKER ANTES!

¡TE APROVECHAS PORQUE EL SHERIFF AÚN NO APRENDIÓ A TIRAR!

¡YA HABÍA ANOCHECIDO....

SALLON

¡NO SÉ CÓMO ME DEJÉ CONVENCER! ¡CREO QUE ESTOY EN UN LÍO..!

¡ENTRARÉ Y..¡EPA! ¡ME SORPRENDIERON!

¡NO DEBISTES REGRESAR A DOGO CITY!

¡QUERIDO! ¡YO SÉ QUE HAS VUELTO POR MI... PERO VOY A IMPEDIR QUE GAMBLER TE MATE!

¡RETRUENOS! ¡DE ESTA BOMBA NO ME HABLÓ EL SHERIFF!

¿EH? ¿QUÉ HACES?

¡VOY A DEJARTE BIEN ATADO HASTA QUE TERMINE DE ACTUAR EN EL SALOON! ¡DESPUÉS HUIREMOS JUNTOS!

¡ME HA DEJADO COMO UN SALCHICHÓN! ¡SI ME ENCUENTRAN AHORA, ESTOY PERDIDO! ¡Y ALLÍ VIENE ALGUIEN! ¡PARECE UN BORRACHO!

¡LO SIENTO, AMIGO, PERO ESA BOTELLA QUE TRAÍAS EN LA MANO VA A SERVIRME PARA CORTAR LAS SOGAS!

¡HIC! ¡EL SUELO SE MUEVE! ¡HIC! ¡QUE MAL ME HIZO EL WHISKY!

¡ESTABA TAN BEBIDO QUE NI SE DIO CUENTA! ¡UN POCO MAS Y ESTARÉ LIBRE!

ZZZZZ

POCO DESPUÉS...

¡MI AMOR! ¡GAMBLER JURO QUE TE MATARÍA..!

¡MIREN!¡EL SHERIFF HA VUELTO!

¡ES UN SUICIDIO!

¿CONQUE NO ME HAS OBEDECIDO? ¡PEOR PARA TÍ!! ¡MORIRÁS DELANTE DE LA CHICA QUE AMAS!

¡NO, GAMBLER, NO!

¡APARTATE, BESSIE, O TE ESTROPEARÉ TÁN LINDO VESTIDO!

¡UN MOMENTO, GAMBLER! ¿TE CREES EL MEJOR JUGADOR DE POCKER, ¿VERDAD?

¿Y QUE HAY CON ESO?

¡TE DESAFÍO A UNA PARTIDA! ¡EL QUE PIERDA SE IRÁ DEL PUEBLO!

¡JA-JA!¡ MIRA COMO MANEJO LAS CARTAS!

¡ESO LO HACE HASTA UN CHICO! ¡YO CARAJO SÍ!

¿ACEPTAS LA PARTIDA O TIENES MIEDO?

¿MIEDO YO? ¡AHORA VERÁS!

¡CINCO CARTAS! ¡SERVIDO! ¡NO QUIERO MAS!

¡MALDITO! ¿INTENTAS CORRERME? ¡SERVIDO YO TAMBIÉN! (APELARÉ A MIS TRUCOS)

¡POKER DE ASES! ¡TE VENCÍ DE ENTRADA, SHERIFF!

¡NO ESTÉS TAN SEGURO..! ¡TENGO AQUÍ..

¡ESCALERA REAL! ¡LA MANO ES MÍA..!

¡FULLERO! ¡HAS HECHO TRAMPAS! ¡YO TENÍA LA REINA Y EL REY DE ESE MISMO PALO!

¿DOS CARTAS DE LAS CINCO SERVIDAS? ¡ENTONCES PARA FORMAR ESE PÓKER HAS USADO CARTAS QUE TENÍAS ESCONDIDAS? ¡TE DESCUBRISTE SOLO!

¡MALDITO! ¡TE LLENARÉ DE PLOMO!

¡UN MOMENTO! ¡TE DESAFÍO A VER QUIEN TIENE MAS PUNTERÍA! ¿VES ESTE AS?

¡MÍRALO AHORA! ¡HICE CENTRO EN EL CENTRO! ¿SERÍAS CAPAZ DE HACER LO MISMO?

¡LO MEJORARÉ! ¡TOMO UN DOS DE CORAZONES Y....!

¡BANG!

¡JA-JA! ¡YO SOY SIEMPRE ASI! ¡PARTO LOS CORAZONES DE A DOS!

¡BANG!

¡Y YO..! ¡DE A TRES...!

¡BANG!

¿QUE TE PARECE ESTE CUATRO? ¡TODOS EN EL CENTRO!

¡BANG!

¡MUY BIEN, GAMBLER! ¡TU REVÓLVER HA QUEDADO SIN BALAS, MIENTRAS EL MIÓ, AÚN TIENE DOS! ¡ARRIBA LAS MANOS!

POCO DESPUÉS...

¡ENTRE AHORA QUE NADIE NOS VÉ, SHERIFF!

¡GRACIAS, RETRUENOS! ¡YA ME ENTERÉ QUE GAMBLER ESTÁ PRESO!

¡EXACTO! ¡AQUÍ LE DEVUELVO SU ESTRELLA! ¡YO ME IRÉ DE DOGO CITY..! ¡PERO SHERIFF, ¡CUIDESE!

¡SOBRE TODO DE ESA BAILARINA! ¡MI EXPERIENCIA DICE QUE QUIERE... ¡CASAMIENTO!

¡VAYA TRANQUILO! ¡NO HAY PELIGRO!

¡RETRUENOS! ¿QUÉ ES ESTO?

¿CONQUE PRETENDÍAS IRTE DE DOGO CITY SIN RECIBIR LO QUE MERECES, EH..?

¡AQUÍ TIENES UN BESO GRANDOTE POR LO QUE HAS HECHO! ¡AL VER CÓMO DISPARABAS, COMPRENDÍ QUE NO ERAS EL SHERIFF!

¡ERES COLOSAL, BESSIE! ¡HASTA CREO QUE TE MERECES CASARTE CON UN TIPO QUE ES ¡IGUAL A MÍ..!

¡CHUIK!

FIN.

¡ANOTE EN SU AGENDA!

En el próximo número

- **JOHNNY RETRUENOS en ASALTO AL BANCO**
- **LUPIN en LA PISTA CIRCULAR**
- **RESORTE en EL MUÑECO DE COBRE**
- **BICHO Y GORDI en LA NOVIA DE GORDI**
- **SANSONACHO en PESCA ACCIDENTADA**

Además, Piedrito y Saurito y Purapinta

APARECERA EL 11 DE JULIO

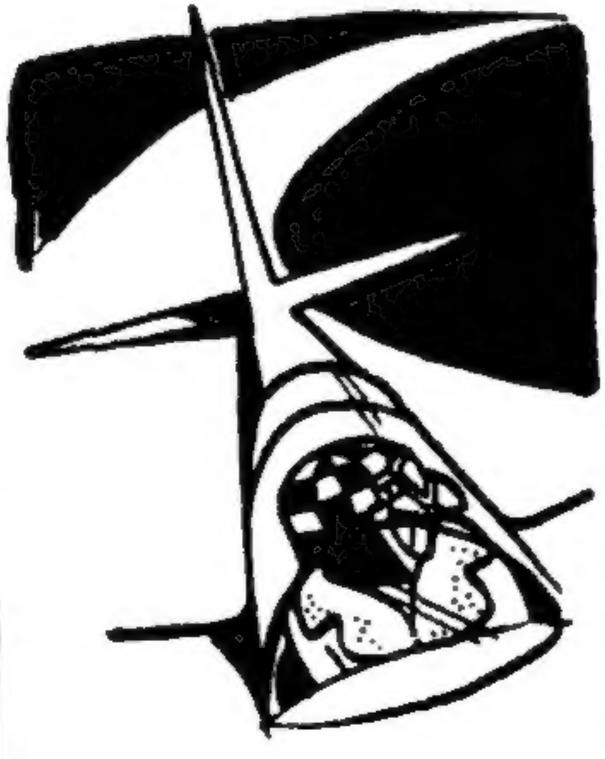

LT4 RADIO MISIONES

25 KW
DE POTENCIA

★ TRANSMITE LAS 24 HS

★ 40 INFORMATIVOS DIARIOS

★ Y EN CUALQUIER *INSTANTE* LA NOTICIA "EXTRA"

1010 kc/s

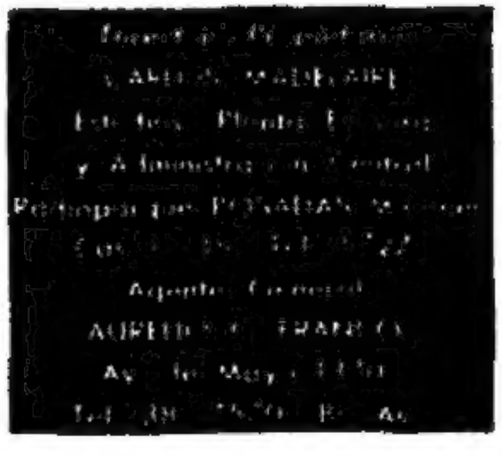

CABALLERO

¿VALIENTE?

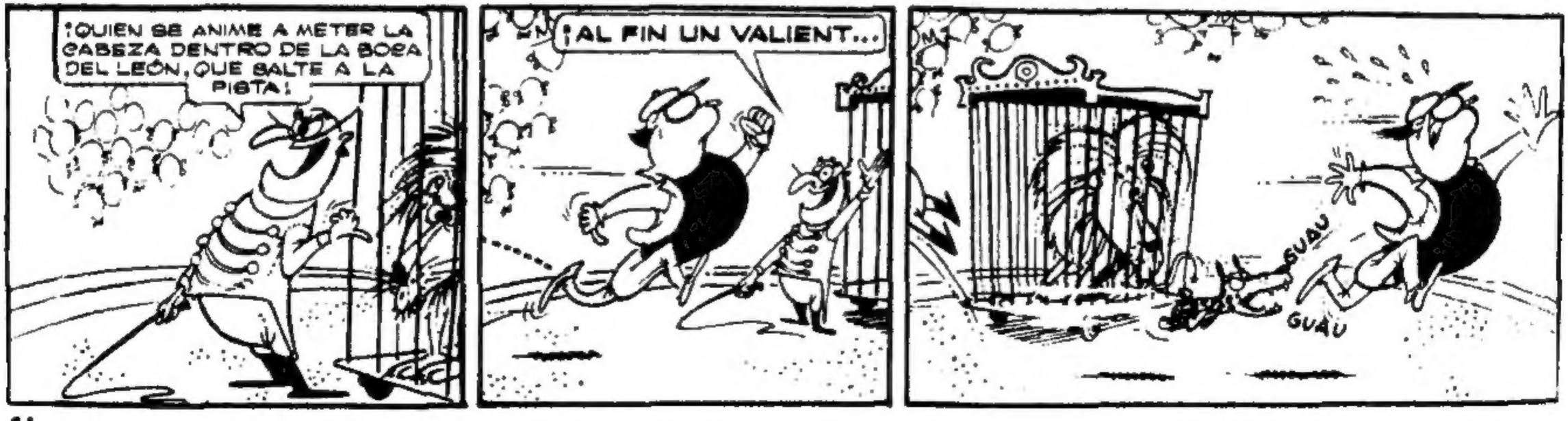

INSTITUTO LATINOAMERICANO DE RELACIONES HUMANAS

ofrece

su Moderno Estudio de RELACIONES HUMANAS Y TECNICA DE CONVERSAR. Sin Horarios - Método Sencillo - Corte, llene y envíe este cupón:

INSTITUTO LATINOAMERICANO DE RELACIONES HUMANAS

Casilla de Correo Central 1524
Buenos Aires

Solicito me envíen SIN COMPROMISO folletos explicativos del Curso.

NOMBRE .....

DIRECCION .....

LOCALIDAD .....

PROVINCIA ..... F. C. N. .....

L.

SENSACIONAL!!!

Extraordinaria oferta "Goliat" para todos los amigos lectores de esta revista:

1 Cañoncito "Goliat" modelo "500" de dos ruedas, tipo "montaña".

1 Cañoncito "Goliat" modelo "B", de cuatro ruedas, cureña de madera, baquetón y balde.

1 Cañoncito "Goliat" modelo "A", de dos ruedas, cureña de madera baquetón y balde.

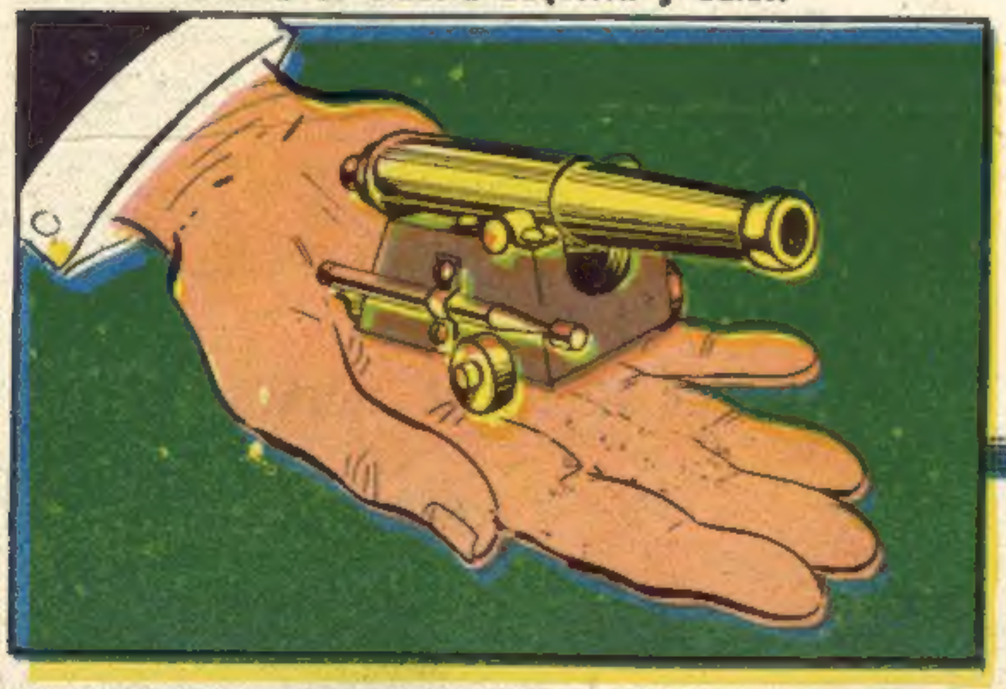

La fabulosa artillería "Goliat", los cañones más chicos del mundo hechos en bronce, indestructibles, disparan como los antiguos; con balas y mechas. Son completamente inofensivos, seguros... ¡novedosos!

1 MINI-GOLIAT, el cañoncito más chiquito del mundo (2 cms. de cañón), que también dispara las mismas balas de los modelos anteriores!!

1 Caja de cargas "Goliat", 50 balas, 50 mechas.

1 Cartón "tiro al blanco Goliat".

TODO ESTO POR SOLO... $ 2.500.-

Gastos de envío por certificado incluído. Envíe giro o cheque pagadero en Capital Federal a nombre de:

ENRIQUE MURGA

Casilla de Correo Central Nº 49 - Capital Federal